



GRUPOS DE TRABAJO DE ENFERMERIA 2022 - 2024

GRUPOS DE TRABAJO ENFERMERÍA SEF

GRUPO DE CONSULTA DE ENFERMERIA

COMPONENTES (9)



Conchi Del Pino Ortega (coordinadora)

cpino@saludcastillayleon.es

**HOSPITAL CLÍNICO UNIVERSITARIO
VALLADOLID SACYL**



Laura Moreno Ochoa

tamarit109@gmail.com

**HOSPITAL GENERAL UNIVERSITARIO
GREGORIO MARAÑÓN (MADRID)**



Mireia Andreu López

mireia.andreu@ivirma.com

IVI BARCELONA

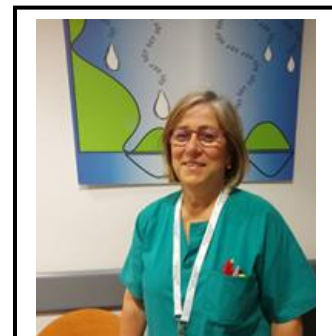

Esther Fernández Fernández

esthermff@gmail.com

**HOSPITAL UNIVERSITARIO CENTRAL
DE ASTURIAS**

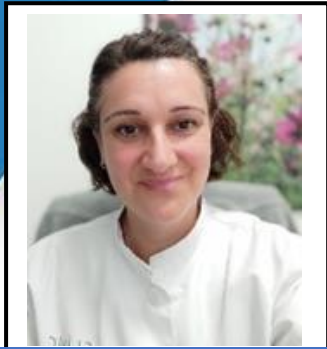

Eva Antúnez Valiente
antunez@clinic.cat

**HOSPITAL UNIVERSITARI CLÍNIC
BARCELONA**



Miriam Redondo Hernando
miriamredo@hotmail.com

**HOSPITAL UNIVERSITARI CLÍNIC
BARCELONA**

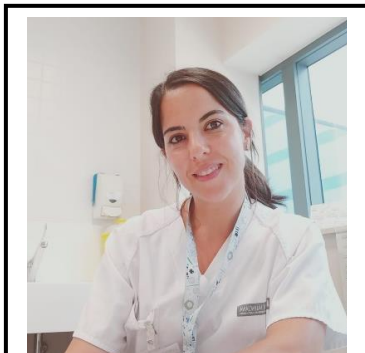

Leticia Cerchiaris Britos
leticerch@hotmail.com

**HOSPITAL UNIVERSITARIO Y
POLITÉCNICO LA FE DE VALENCIA**

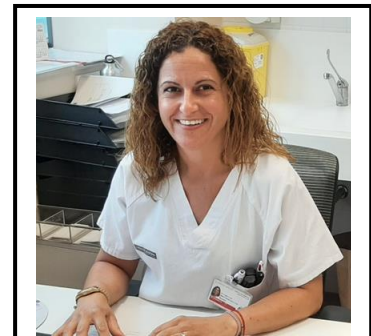

Virginia Santacatalina Bonet
vir.santa@hotmail.com

**HOSPITAL UNIVERSITARIO Y
POLITÉCNICO LA FE DE VALENCIA**

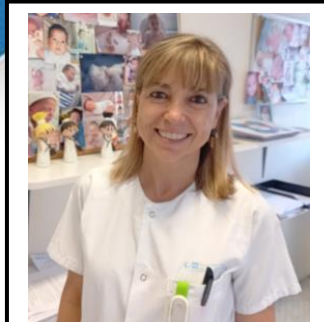

Mayca Picos Bodelón

maycapibo@yahoo.es

**HOSPITAL CLÍNICO UNIVERSITARIO
SAN CARLOS (MADRID)**

PROYECTOS PARA EL EJERCICIO 2022 – 2024

1. Consolidar la Enfermera de Práctica Avanzada en Reproducción Humana Asistida.
2. Unificar protocolos, en la medida de lo posible, para poder hacer estudios multicéntricos y unificar criterios de actuación para contribuir a la mejora de la calidad asistencial.
3. Difusión de información reproductiva: Pendiente de determinar qué actividades sería preciso realizar para ello, autorizaciones necesarias y competencias para llevarlo a cabo:
 - a) Difusión de la Guía de preservación de la fertilidad a través de la página web de la SEF, centros de atención primaria y de planificación familiar.
 - b) Participación en campañas de planificación familiar y de prevención de ETS, incorporando conceptos y procedimientos habituales en reproducción asistida.
 - c) Incorporar información de enfermería para pacientes en la web de la SEF.
4. Detección de la violencia intrapareja, estudio piloto Hospital Gregorio Marañón, Laura Moreno. Proyecto paralizado

GRUPO DE DONACION

COMPONENTES (10)

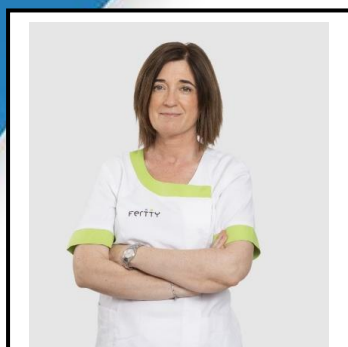

Marta Guerri Pons (coordinadora)

marta.guerri@fertty.com

FERTTY (BARCELONA)

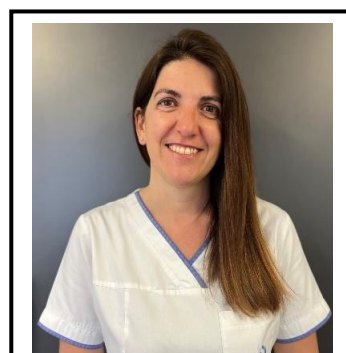

Verónica Garrigós Martínez

veronica.garrigos@ivirma.com

IVI BARCELONA



Montse Izquierdo Méndez

montse.izquierdo@ivirma.com

IVI BARCELONA

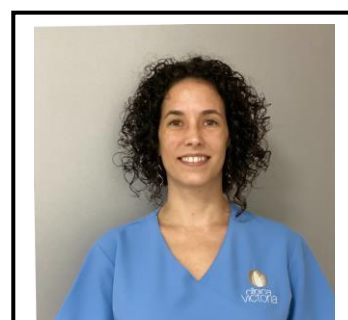

Laura Hervás González

enfermerahervas@gmail.com

CLINICA VICTORIA (INSTITUTO MALAGUEÑO DE FERTILIDAD)



Marta Rodríguez García

martavitalonga@gmail.com

OVOCLINIC MADRID

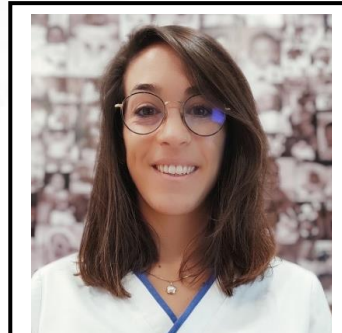

Marina López Recuero

marina.lopez@ivirma.com

IVI ALICANTE

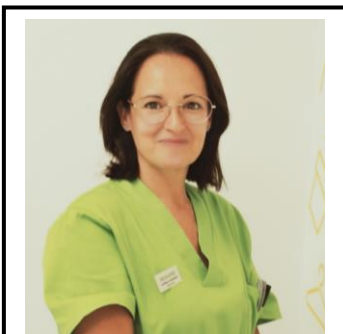

Estíbaliz Quevedo Ribes

equevedo@accuna.es

IB ALICANTE



David Bigotes Álvarez

david.bigotes@cefiva.com

UR CEFIVA (OVIEDO)



Nuria Orus Ferrer

nuria.orus@fertilab.org

FERTILAB (BARCELONA)

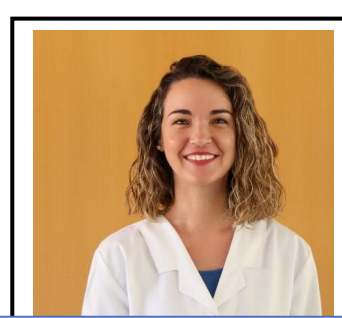

Natalia Romera Agulló

nromera@institutobernabeu.com

IB ALICANTE



PROYECTOS PARA EL EJERCICIO 2022 – 2024

1. Profesionalizar guías para donantes y receptoras, maquetarlas y subirlas a la web de la SEF para ponerlas a disposición de todos los socios.
2. Decálogo de buena praxis del SIRHA para donantes.
3. Analizar y sacar un informe acerca de la influencia del Covid en las donantes de óvulos.
4. Llevar a formato webinar el abordaje del anonimato en donantes.

GRUPO DE INVESTIGACIÓN

COMPONENTES (7):



Monica Mandas (coordinadora)

madas.monica@gmail.com

EUGIN BARCELONA



Ana Ballester Torregrosa
ana.ballester@ivirma.com

IVI ALICANTE



Jordi Cano Vidal

jordi.cano@ivirma.com

IVI BARCELONA



Cristina Mateo Sánchez

cris_mateo89@hotmail.com

C.M. MANZANERA (LOGROÑO)

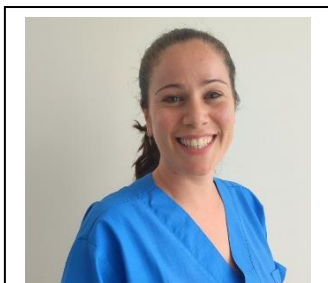

Cristina Gaya Ferrán

cristina.gaya@ivirma.com

IVI BARCELONA

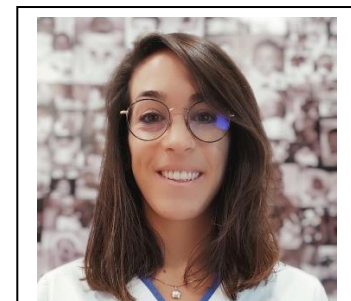

Marina López Recuero

marina.lopez@ivirma.com

IVI ALICANTE



Sandra Sala Pascual

IVI BARCELONA

sandra.sala@ivirma.com

PROYECTOS PARA EL EJERCICIO 2022 – 2024

- 1. Recuperación del proyecto presentado y aprobado en 2019 para la creación del certificado SEF de experto/especialización en reproducción asistida para Técnicos auxiliares de enfermería.**

Acciones: Debido a la posible obsolescencia de algunos temas por el tiempo que ha transcurrido y a que algunos autores ya no están disponibles para realizar la revisión de los módulos, necesitaríamos tiempo para actualizarlo y añadir nuevos contenidos antes de realizar una nueva presentación definitiva.

- 2. Elaboración de un curso de Buenas Prácticas Clínicas en investigación clínica.**

Acciones: Valoración por parte de la junta de la viabilidad para llevar a cabo este proyecto, ya sea vía online o presencial en la SEDE de la SEF.

- 3. Creación de un documento / Guía para la elaboración de un proyecto de investigación.**

Acciones: Elaboración de una publicación (ya sea documento básico o guía científica) que quede a disposición de la página web de la SEF para su consulta por parte de cualquier socio que quiera elaborar un proyecto de investigación y necesite una base para orientarse.

- 4. Documento / Guía sobre cómo realizar una publicación científica (Póster científico).**

Acciones: Elaboración de una publicación (ya sea documento básico o guía científica) que quede a disposición de la página web de la SEF para su consulta por parte de cualquier socio que quiera elaborar un póster científico.

GRUPO DE COMPETENCIAS

COMPONENTES (6):



Thais Español Martos (coordinadora)

thais.271090@gmail.com

**AVANTMÈDIC -ÀREA DE
REPRODUCCIÓ N ASSISTIDA (LLEIDA)**



María del Carmen Muriel Sedano

carmenmuriel007@gmail.com

**HOSPITAL REGIONAL UNIVERSITARIO
CARLOS HAYA (MÁLAGA)**



Eva María de Mingorance Mingorance

evamingorancemingorance@gmail.com

**HOSPITAL REGIONAL UNIVERSITARIO
CARLOS HAYA (MÁLAGA)**



Taira García Guerra

taira.garcia@gmail.com

OVOCLINIC MADRID



Ana Diez del Valle Medrano

adieme@hotmail.com

IB MADRID

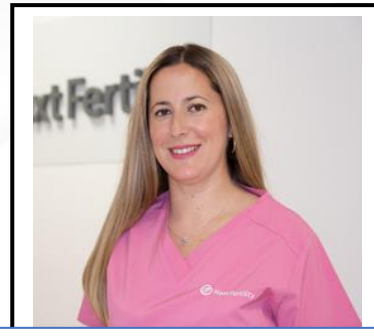

Carmen Rocío Fuentes Dorado

rocio.fuentes83@yahoo.es

NEXT FERTILITY SEVILLA

PROYECTOS PARA EL EJERCICIO 2022 – 2024

1. **Objetivo a corto plazo:** Presentar las competencias de Enfermería de la RA al abogado de la SEF.
2. **Objetivo a medio plazo:** Presentar todo el trabajo realizado al Consejo General de Colegios Oficiales de Enfermería.
* Se tramitó la consulta por el tema de la especialidad al Colegio Oficial de Málaga con la sorpresa de que no estaban de acuerdo, ya que la Reproducción Asistida se podría englobar dentro de la existente Especialidad en Ginecología y Obstetricia. No estando conforme con la respuesta, se hizo la consulta al **Consejo General de Colegios Oficiales de Enfermería de España** a la que le respondieron con el siguiente informe:

<< Para que se pueda crear tanto la especialidad como las ACE, se debe plasmar la necesidad de esta especialización con un resumen ejecutivo. Además, se debe asegurar que no invade competencias de otras especialidades y que existe una experiencia de más de cinco años de esas funciones concretas.

Hay tres órganos que puedan proponer la creación de una especialidad sanitaria: el propio Ministerio (desde la Comisión Nacional de Especialidades), las comunidades autónomas y una “o varias” sociedades científicas.



Cada diez años se evaluará si las especialidades vigentes en España son necesarias y, sino es así, se podría eliminar las mismas. Para ello, el Real Decreto estipula que se debe elaborar un informe de viabilidad con la correspondiente evolución de los conocimientos científicos que aporta.>>

- 3. Objetivos a largo plazo:** Con la aprobación del Consejo General de Colegios Oficiales de Enfermería y las pautas a seguir, presentar todo al Consejo Nacional de Especialidades en Ciencias de la Salud de la Comisión de Recursos Humanos del Sistema Nacional de Salud.

Con los informes hechos por estos Organismos citados anteriormente, presentarlos al Ministerio de Educación y Ciencia y de Sanidad y Consumo.

Por último, pedir aprobación al Gobierno.